

8. 爲什麼牙醫師非站著治療不可？

我在台大醫院牙科所做主要的設備中，最重要的工作是把門診部舊式的治療椅全部改換爲水平式的治療椅。過去傳統式的椅子是讓治療的患者坐著，診療的醫師則站著，以側面窺視的姿勢治療。而從改換新治療椅起，則改變讓患者橫臥，牙醫師則坐著從十二點到九點鐘的方向治療。隨著這治療椅型式的改變而發生姿勢的變換，雖給予舊時的牙醫師有不少的反抗感，惟改爲新姿勢所得到的效率，都已被有條不紊的理論肯定，故斷然地爲台灣第一次的設備予以推行。現在台灣全省的牙醫師當中，雖所使用的治療椅，並不適合於新姿勢，但仿效這姿勢的也已不少。台大牙科則已使用適合這新姿勢的治療椅，很自然地沒有絲毫異議的在實施。

牙科治療跟外科治療一樣，發祥於二百年前以上，由法國的理髮店開始，就是患者坐在椅子上，牙醫師站在旁邊，對著看不太清楚的口內，從前斜面的方

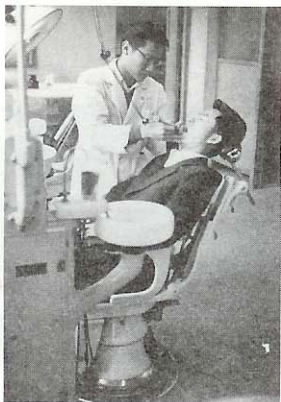

初期站著治療之情況